개발자교육 · 업무상황 05

# 고객 등급별로 어떤 상품을 많이 살까?

실습 화면 | 고객 등급별 매출 현황

"고객등급이 달라질 때마다 담당자에게 상품 매출을 다시 요청해야 합니다."

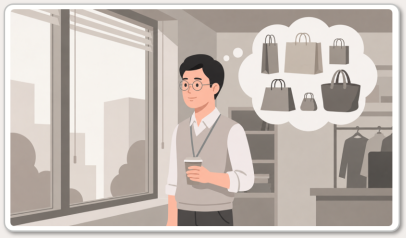

✓ 도입 전 고객등급 하나씩 요청 → 각각 확인

✓ 도입 후 전체 등급 비교 → 특정 등급 선택 → 상품 확인

✓ 해결 후 등급별 상품 차이를 스스로 발견하고 제안

개발자교육 · 실습 05

# 해결 과정 | 고객 등급별 매출 현황

어떤 화면을 만들면 해결할 수 있을까요?

1 고객등급 비교



등급별 매출 크기를 나란히 봅니다.

2 한 등급 선택

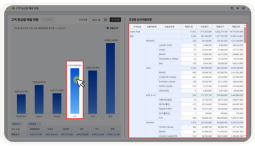

궁금한 고객등급을 고릅니다.

3 상품 내역 확인



선택한 등급의 상품별 수량 · 금액을 봅니다.

이번 실습의 변화 등급을 바꿔 가며 **상품 차이를 직접 찾습니다.**